

SCANNET

Ærø Kommune
Statene
5970 Ærøskøbing

26 FEB. 2010

Indsigelser

Undertegnede ønsker hermed at gøre indsigelser mod følgende:

Udvidelse af Søby Campingplads.

Indsigelsen mod udvidelse af campingpladsen begrundes vi med den meget korte afstand til Laadenbjerg Plantage, der er tinglyst som fredsskov. Dette blev gjort for at befolkningen havde mulighed for et friluftsliv, men i høj grad også for at der skulle være et sted med rig mulighed for dyre- og planteliv. Dette betinger en vis fred i skoven, der vil være vanskelig at opretholde en stor del af året, såfremt ovennævnte forslag bliver vedtaget.

Desuden ligger det bestyrelsen meget på sinde, at Galjehøj bevares som natur-skov, da denne ligger i naturlig forlængelse af Laadenbjerg Plantage.

(Se vedlagte Fredskovsdeklaration vedr. Laadenbjerg)

Udlægning af område ved Jørbæksvejen til kommende sommerhusområde.

Bestyrelsen finder det særdeles betænkeligt, at placere et sommerhusområde midt i et åbent naturlandskab.

Præcis dette sted er omgivet af flere skov- og våd-områder. Som nævnt ovenfor er her et rigt dyre- og planteliv, der – såfremt forslaget realiseres - vil få sin naturlige færden mellem Laadenbjerg Plantage og Præstemose afskåret.

Bestyrelsen håber meget, at der vil blive lyttet til vore begrundelser for **ikke** at vedtage forslagene.

Med venlig hilsen

Bestyrelsen for Laadenbjerg Plantage

Knud Erik Pedersen

Finn Grøth-Jørgensen

Hans Aage Pedersen

Skjold Jensen

Robert Hansen

Finn Pedersen

Erik Petersen

Knud Erik Pedersen

Robert Hansen

Finn Pedersen

Hans Aage Pedersen

STEMPELMÆRKE
RETTE
RUDKØBING

Matr. nre.
21-d og 117-x
Søby By, Søby

KUN GYLDIGT MED AFSTEMPLING AF
DOMMERKONTORETS KASSEKONTROLAPPARAT
L 573776
23.09.96 10:41
0000750.00
170040 SM 01

Anmelder :
HVENEGAARDS EFTF.
Spodsbjergvej 11
5900 Rudkøbing
J.nr. 943528

FREDSKOVSDOKUMENTATION

Som ejer af det på vedhæftede kort angivne matr. nre. 21-d og 117-x Søby By, Søby, pålægger undertegnede herved arealet fredskovspligt i overensstemmelse med bestemmelserne i lov nr. 383 af 7. juni 1989 (skovloven).

Arealets størrelse er 41135 m², heraf vej 1120 m².

Arealet og den derpå værende bevoksning er undergivet den til enhver tid gældende skovlovgivnings bestemmelser om fredskovspligtige arealer og fredskove.

Arealet skal tilplantes i overensstemmelse med de anvisninger, der måtte blive givet af skovlovmyndigheden, medmindre det allerede er beplantet med skov.

Denne deklaration vil være at tinglyse på min bekostning som servitutstiftende for mig og efterfølgende ejere af arealet. Fredskovspligten er bindende for indehavere af rettigheder over ejendommen uden hensyn til, hvornår retten er stiftet, jf. skovlovens § 6. Deklarationen har det lokale statsskovdistrikt (skovlovkredsen) som påtaleberettiget.

Søby, den 12/9.....1996

Som ejer af matr. nr. 21-d og 117-x Søby By :

Kaus. chef. Pedersen..... *Hans Hansen*..... *Jørgen Se*.....
Stad. Erik Pedersen..... *Carl Pedersen*.....
Laaddenbjerg Naturfond

Ovenstående tiltrædes : **Miljøministeriet - Skov- og Naturstyrelsen**
Fyns statsskovdistrikt.. Statsskovdistrikt
Sollerupvej 22, Korinth - 5600 Fåborg
Den... 12/9-96..... Telefon 62 65 17 77 - Giro 5 27 86 94

[Signature]
Søren Strandgaard
forst.ildmægtig

Matr: 21 D .

Søby By. Søby

A

Retten 1 : Rudkøbing
Indført den : 23.09.1996
Lyst under nr.: 9572



Anny Rasmussen
kontorleder

1996/09/23 - 1996/09/23
1996/09/23 - 1996/09/23
1996/09/23 - 1996/09/23
1996/09/23 - 1996/09/23

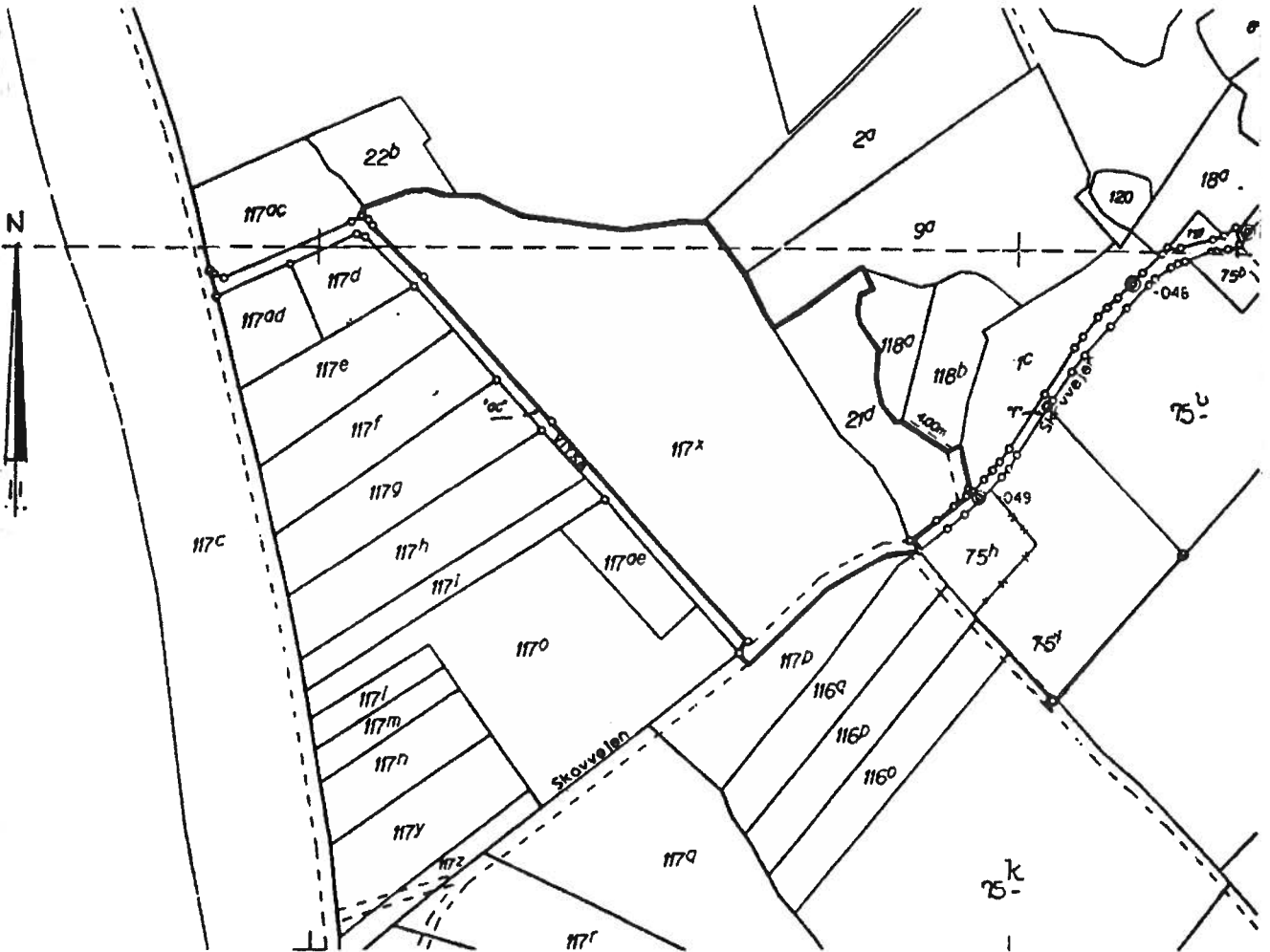
**DEKLARATIONSRIIDS**

vedrørende matr. nre. 21-d og 117-x

Søby By, Søby

Arealer : matr. nr. 21-d	:	5595 m ²	, heraf vej	175 m ²
matr. nr. 117-x	:	35540 m ²	, heraf vej	945 m ²
Ialt		41135 m ²	, heraf vej	1120 m ²

Udfærdiget i sept. 1996 til brug ved tinglysning af deklaration,

Målforshold 1:4000

J.nr. 943528

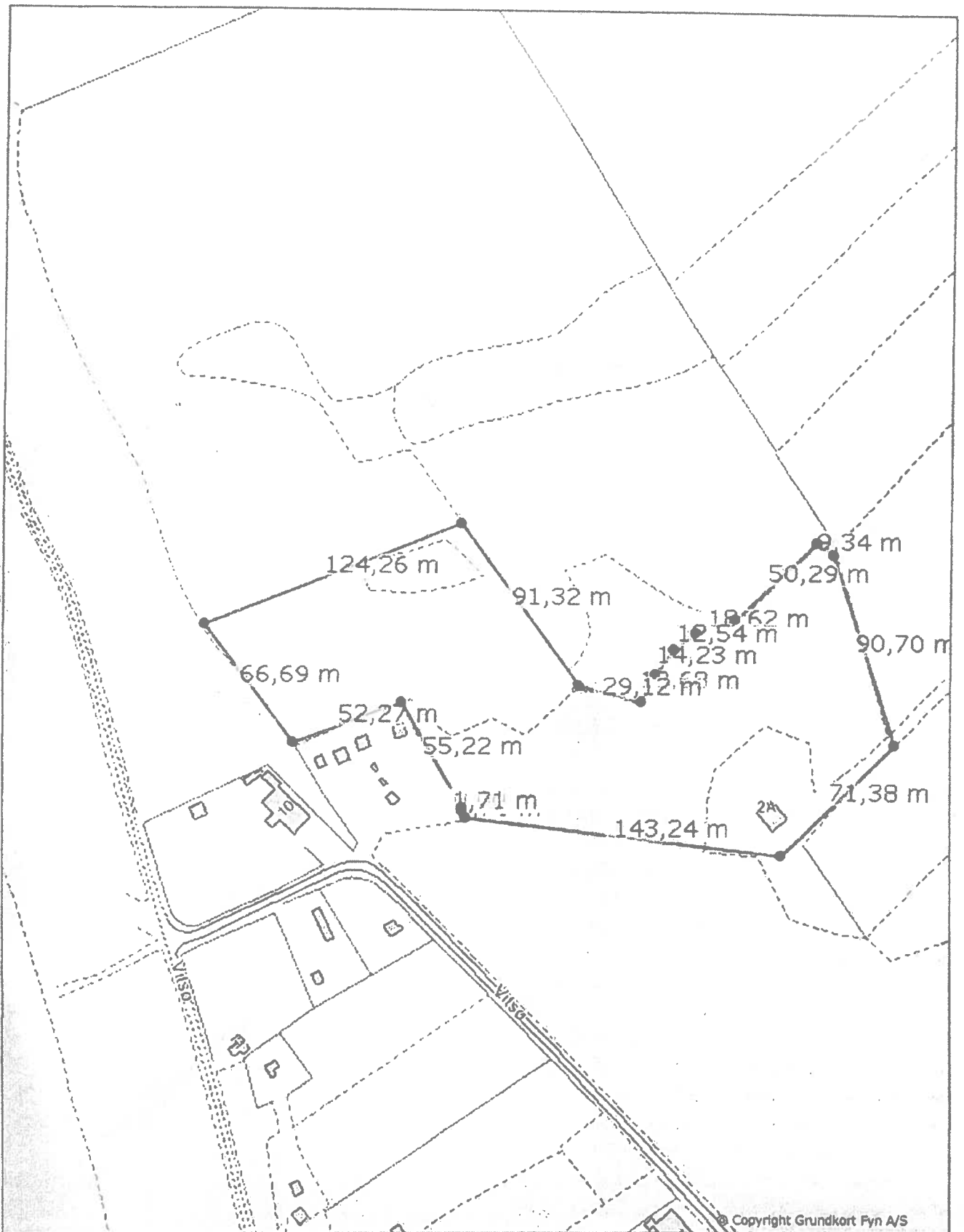

© Copyright Grundkort Fyn A/S

Dato: 14-10-2009 09:12:02
Målforhold: 1:2177

GRUNDKORT FYN

Kommuneplan ved
Spby Camping